Envoyé en préfecture le 11/02/2026
Reçu en préfecture le 11/02/2026
Publié le
ID : 079-200041317-20260202-C__51_02_2026-DE

Département des DEUX-SEVRES

Commune de BESSINES

" Rue Pierre Mendès Frances "

LE GEOMETRE-EXPERT

Propriété de la Commune de BESSINES
Cadastrée section AL n° 43 et 138 (Avant division)
Cadastrée section AL n° (a), (b), (c), (d) et (e) (Après division)

Propriété de l'UNION DEPARTEMENTALE ASSOCIATION FAMILIALE
Cadastrée section AL n°137 (Avant division)
Cadastrée section AL n° (f) et (g) (Après division)

Propriété de l'Indivision GERVAL
Cadastrée section AL n°140

PLAN D'ALIGNEMENT ET PROJET DE DIVISION

Parties appartenant à la commune de Bessines et à vendre à la Communauté d'Agglomération du Niortais, cadastrée section AL n°(a) et (e) : surface arpentée = 1 380m²
Partie appartenant à l'UDAF et à vendre à la Communauté d'Agglomération du Niortais, cadastrée section AL (g) : surface arpentée = 661m²
Partie appartenant à l'Indivision GERVAL et à vendre à la Communauté d'Agglomération du Niortais, cadastrée section AL n° 140 : contenance cadastrale = 12da

Parcelle cadastrée au système RGF 93 - Zone II (CC49)
(Décalé/Recouvrant Tiéto)

Echelle : 1 / 500

A	3 Avril 2026	Création du plan de bornage, Alignement et projet de division	M. Au
B			
C			
D			
E			

Dossier : 23076

Fichier 23076-Plan_MISSIONS

Date d'impression : 13 Avril 2026

SITE.A CONSEIL
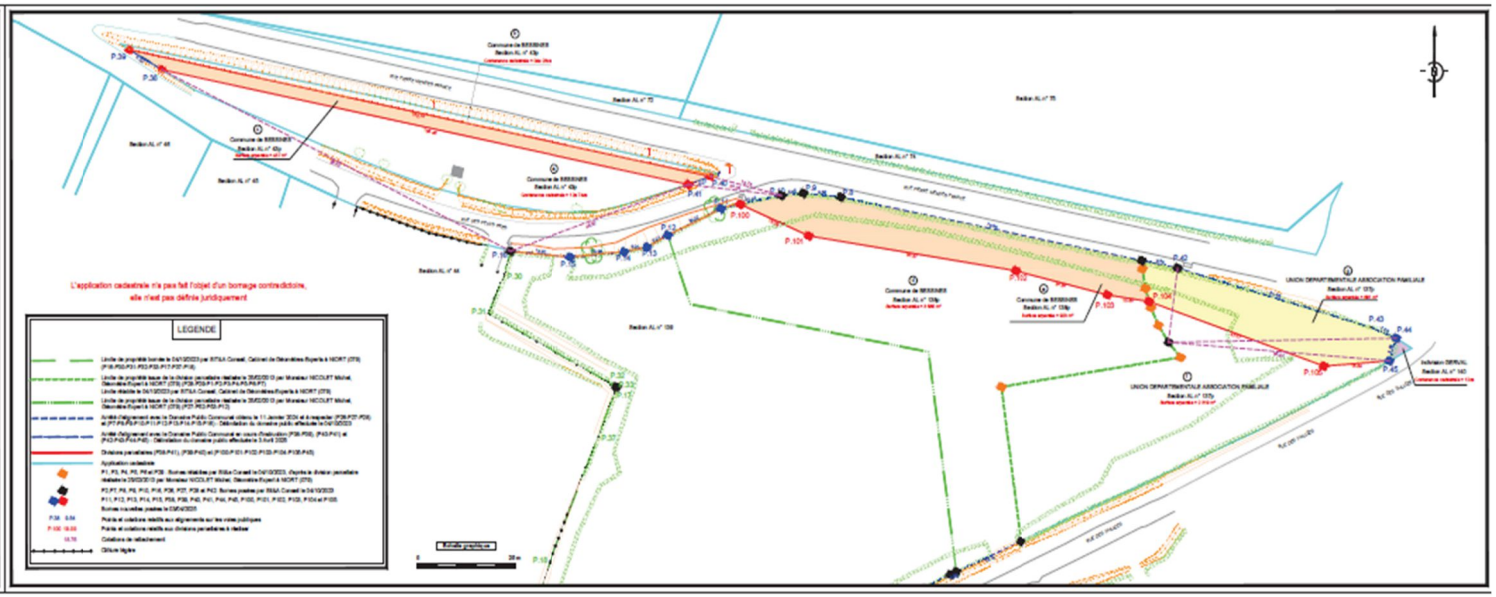
PH.Bipp PACAUD et Damien THERRY – Géomètres-Experts associés
4, Rue de la Nature - Chauray - 79180 DOM/BENS SUR NIOR
● : 05 49 34 23 24
✉ : site.a.hello@site-a.com 2 - www.site-a.com 2